

Povinne cviky - odpichnutý rittberger

Text: M. Kochanský

Hudba: M. Kochanský

mi hi hi hi mi hi hi hi mi hi hi hi mi hi hi hi Bie - la ry - ha mu - sí byť vždy pres - ná
Ne - smie to byť za - u - zle - ný chu - máč -

5 kres - ba, čo má ťah a spád Roz - hod - ky - ňa bu - de z to - ho bes ná, keď
a - ni priam - ka so - táč - kou. Ty si prá - ve te - raz do - stal gu - ráž

9 po - tiah - neš ju na dva krát. V tých - to cvi - koch po - vin - ných
na mon - té - ra s ý - tač - kou.

14 vlád - ne na - š kro - be - ný tón, v ró - bach tro - chu po - div - ných

20 ťa - há ťa to ne - u - stá - le von, ťa - há ťa to ne - u - stá - le von,

24 ťa - há ťa to ne - u - stá - le von. Fade out attacca

28 Už dá - vaš chrá - nič z kor - čúl' do - lu,
Ten pr - vý od - raz bý - va prud - ký,

33 pod te - bou je klz - ký ľad. A cu - dzí veš - tia bie - lu smo - lu,
od - ne - sie to man - ti - nel. To nie sú bie - le po - lo - bot - ky,

chcú sa tro-chu za - bá - vať.
sám si to však skú-siť chcel.

Na os-trých hra - nách no - hy spo - lu,
Ne-hraj, že ve - ríš na - pred-sud - ky,

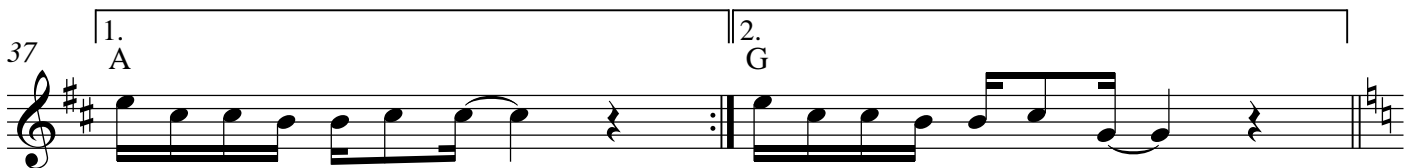

na - u - číš sa pev - ne stáť._
od - ra - zíš sa, me - niš smer.

stá - čaš to do vyš - ších sfér._

Od-pich-nu-tý ritt-ber-ger,
Od-pich-nu-tý ritt-ber-ger,

od-pich-nu-tý ritt-ber-ger,
od-pich-nu-tý ritt-ber-ger,

ten-to skok ti mô-že vyjsť____
bie-la rol-ba mu-sí prísť.____

Päť ce-lé de-väť dá - va je-den,

dru-hý i - ba sla-bé tri.

Čo ľa - len mô - že stih - núť za deň,

a - si je to v po - vet - rí.____

Zo - stá - vaš se - diet' sám_ na ľa - de,

há - dať, to sa ne - pat - rí,____

há - dať, to sa ne - pat - rí.____

Ryt - mus tan - ga ne - zme - niš,____ tan - cu - je sa stov - ku

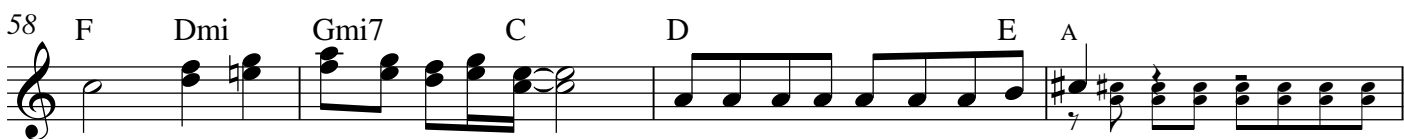

liet, kým tým kro - kom u - ve - ríš,____ bu - deš ich už ve - diet' na - spa - mät',

bu - deš ich už ve - diet' na - spa - mät',

bu - deš ich už ve - diet' na - spa - mät'.